

LANDESGESETZBLATT

FÜR DAS BURGENLAND

Jahrgang 2008 **Ausgegeben und versendet am 29. Dezember 2008** **46. Stück**

92. Verordnung der Burgenländischen Landesregierung vom 11. März 2008 betreffend die Grenzänderung zwischen den Gemeinden Litzelsdorf (KG 34042 Litzelsdorf) und Ollersdorf im Burgenland (KG 31036 Ollersdorf)
93. Verordnung der Burgenländischen Landesregierung vom 22. Dezember 2008 betreffend die Grenzänderung zwischen den Gemeinden Klingenbach (KG 30009 Klingenbach) und Zagersdorf (KG 30028 Zagersdorf)
94. Verordnung der Burgenländischen Landesregierung vom 22. Dezember 2008 betreffend die Grenzänderung zwischen den Gemeinden Rotenturm an der Pinka (KG 34067 Rotenturm an der Pinka und KG 34076 Siget in der Wart) und Jabing (KG 34031 Jabing)
-

92. Verordnung der Burgenländischen Landesregierung vom 11. März 2008 betreffend die Grenzänderung zwischen den Gemeinden Litzelsdorf (KG 34042 Litzelsdorf) und Ollersdorf im Burgenland (KG 31036 Ollersdorf)

Auf Grund des § 7 Abs. 1 der Burgenländischen Gemeindeordnung 2003, LGBl. Nr. 55, wird nach der gemäß § 8 Abs. 5 lit. d des Übergangsgesetzes, BGBl. Nr. 368, zuletzt geändert durch das Gesetz BGBl. Nr. 64/1997 sowie die Kundmachung BGBl. Nr. 194/1999 (DFB), erteilten Zustimmung der Bundesregierung verordnet:

§ 1

Die Gemeindegrenze zwischen den Gemeinden Litzelsdorf und Ollersdorf im Burgenland wird nach Maßgabe des § 2 geändert.

§ 2

Die Gemeindegrenze zwischen den Gemeinden Litzelsdorf (KG 34042 Litzelsdorf) und Ollersdorf im Burgenland (KG 31036 Ollersdorf) verläuft ausgehend vom unverändert gebliebenen Grenzpunkt 18970 der KG Litzelsdorf jeweils geradlinig über die neuen Grenzpunkte 18842, 35658 und 18843 der KG Litzelsdorf, 9268 der KG Ollersdorf, 35657 der KG Litzelsdorf, weiter über die Grenzpunkte 21106, 21094, 21152 und 21159 der KG Ollersdorf zum unverändert gebliebenen Grenzpunkt 26103 der KG Litzelsdorf.

§ 3

Dieser Grenzverlauf und die maßgebenden Grenzpunkte sind im Plan (Anlage 1) im Maßstab 1 : 2000 dargestellt. Die Koordinaten der Grenzpunkte sind im Gauß-Krüger-System (M 34° östl. von Ferro) berechnet und im Koordinatenverzeichnis (Anlage 2) ausgewiesen.

§ 4

Diese Verordnung tritt mit 1. Jänner 2009 in Kraft.

Für die Landesregierung:
Mag. Steindl

Anlage 2**Koordinatenverzeichnis Grenzregulierung Litzelsdorf - Ollersdorf****KG. Litzelsdorf 34042**

18970	-13000.820	229202.070
18842	-13000.910	229206.290
18843	-13055.950	229206.490
26103	-13175.320	229187.610
35657	-13081.770	229190.970
35658	-13009.310	229206.320

KG. Ollersdorf 31036

9268	-13056.140	229198.280
21094	-13105.940	229184.580
21106	-13083.590	229184.200
21152	-13114.660	229184.730
21159	-13172.850	229185.700

93. Verordnung der Burgenländischen Landesregierung vom 22. Dezember 2008 betreffend die Grenzänderung zwischen den Gemeinden Klingenbach (KG 30009 Klingenbach) und Zagersdorf (KG 30028 Zagersdorf)

Auf Grund des § 7 Abs. 1 der Burgenländischen Gemeindeordnung 2003, LGBl. Nr. 55, zuletzt geändert durch das Gesetz LGBl. Nr. 75/2008, wird verordnet:

§ 1

Die Gemeindegrenze zwischen den Gemeinden Klingenbach und Zagersdorf wird nach Maßgabe des § 2 geändert.

§ 2

(1) Die Gemeindegrenze zwischen den Gemeinden Klingenbach (KG 30009 Klingenbach) und Zagersdorf (KG 30028 Zagersdorf) verläuft ausgehend vom unverändert gebliebenen Grenzpunkt 5865 der KG Zagersdorf über die Grenzpunkte 5866, 5867, 5868 zum unverändert gebliebenen Grenzpunkt 5869 der KG Zagersdorf.

(2) Weiters verläuft die neue Grenze vom unverändert gebliebenen Grenzpunkt 4131 der KG Zagersdorf über die Grenzpunkte 5872, 5873, 5874, 5875 zum unverändert gebliebenen Grenzpunkt 5876 der KG Zagersdorf.

(3) Weiters verläuft die neue Grenze vom unverändert gebliebenen Grenzpunkt 5879 der KG Zagersdorf über den Grenzpunkt 5881 zum unverändert gebliebenen Grenzpunkt 5882 der KG Zagersdorf.

(4) Weiters verläuft die neue Grenze vom unverändert gebliebenen Grenzpunkt 557 der KG Zagersdorf über die Grenzpunkte 5884, 5885, 5886, 5887, 5888, 5889, 5890 zum unverändert gebliebenen Grenzpunkt 5892 der KG Zagersdorf.

§ 3

Dieser Grenzverlauf und die maßgebenden Grenzpunkte sind im Plan im Maßstab 1 : 5000 dargestellt (Anlage 1). Die Koordinaten der Grenzpunkte sind im Gauß-Krüger-System (M 34° östl. von Ferro) berechnet und im Koordinatenverzeichnis ausgewiesen (Anlage 2).

§ 4

Diese Verordnung tritt mit 1. Jänner 2009 in Kraft.

Für die Landesregierung:
Mag. Steindl

Grenzänderung der
Katastralgemeindengrenze zwischen
Zagersdorf und Klingenbach



LAGEPLAN 1 : 5000

GZ: 12143a/07



	Dipl. Ing. Helmut JOBST	
	Dipl. Ing. Markus JOBST	
<small>Staatl. befugte und beeidete Ingenieurkassationsstellen für Vermessungswesen</small>		
<small>J. Perreyer Str. 11, 7000 EISENSTADT Gustav Degeny Str. 72/D MATTERSBURG Tel. 02862/62242 Fax. 04 18 Tel. 02825/65035 Fax. 04 18 www.vermessung.co.at office@vermessung.co.at</small>		

LEGENDE

-  KG Grenze ALT
-  KG Grenze NEU
-  Fläche von Zagersdorf nach Klingenbach
Gesamtfläche = 598 m²



Dipl.-Ing. Helmut J O B S T
 Dipl.-Ing. Markus J O B S T
 Ingenieurkonsulenten f. Vermessungswesen

12143a/07
 A N L A G E 2
 Seite 1

K O O R D I N A T E N V E R Z E I C H N I S
 SYSTEM GAUSS - KRÜGER M 34

Übernommene und überprüfte Punkt Nr.	VA-Punkte Y(m)	K.G. Klingenbach X(m)
701	15175.29	290778.72
702	15178.80	290771.64
1240	15539.48	289841.15

Übernommene und überprüfte Punkt Nr.	VA-Punkte Y(m)	K.G. Zagersdorf X(m)
557	15497.42	289931.43
4131	15352.72	290376.14
4138 G	15350.26	290384.01
4139 G	15348.06	290389.69
4262 G	15339.78	290374.24
4263 G	15351.00	290382.10
4264 G	15338.18	290382.14
4265 G	15352.41	290377.20

Reservierte Punkte Punkt Nr.	aus GZP 96/2007 Y(m)	K.G. Zagersdorf X(m)
5864	15196.86	290731.86
5865	15216.70	290687.30
5866	15222.06	290675.46
5867	15230.14	290658.26
5868	15241.32	290635.90
5869	15255.28	290608.22
5870	15266.62	290583.72
5871	15303.50	290509.40
5872	15351.21	290374.63
5873	15360.13	290341.94
5874	15366.87	290318.90
5875	15373.63	290300.08
5876	15388.11	290261.72
5877	15396.08	290235.94
5878	15427.96	290141.68
5879	15442.17	290091.62
5880	15438.53	290089.73
5881	15444.78	290080.93
5882	15449.80	290066.80
5883	15458.02	290038.59
5884	15506.39	289906.91
5885	15518.17	289878.19
5886	15523.83	289866.49
5887	15546.60	289825.37
5888	15562.64	289796.53
5889	15568.36	289787.13
5890	15593.86	289746.23
5891	15592.93	289745.88
5892	15614.49	289713.07

Dipl.-Ing. Helmut J O B S T 12143a/07
Dipl.-Ing. Markus J O B S T
Ingenieurkonsulenten f. Vermessungswesen ANLAGE 2

Seite 2

Punkt Nr.	Y(m)	X(m)
5893	15673.45	289586.73

Die Vermessung wurde so vorgenommen, dass (bei Annahme einer mittleren Punktlagegenauigkeit der Triangulierungspunkte von ± 5 cm bzw. der Einschaltspunkte von ± 7 cm) eine mittlere Punktlagegenauigkeit der Standpunkte von ± 10 cm und eine mittlere Punktlagegenauigkeit der Grenzpunkte von ± 15 cm nicht überschritten sind.

94. Verordnung der Burgenländischen Landesregierung vom 22. Dezember 2008 betreffend die Grenzänderung zwischen den Gemeinden Rotenturm an der Pinka (KG 34067 Rotenturm an der Pinka und KG 34076 Siget in der Wart) und Jabing (KG 34031 Jabing)

Auf Grund des § 7 Abs. 1 der Burgenländischen Gemeindeordnung 2003, LGBl. Nr. 55, zuletzt geändert durch das Gesetz LGBl. Nr. 75/2008, wird verordnet:

§ 1

Die Gemeindegrenze zwischen den Gemeinden Rotenturm an der Pinka und Jabing wird nach Maßgabe des § 2 geändert.

§ 2

(1) Die Gemeindegrenze zwischen den Gemeinden Rotenturm an der Pinka (KG 34067 Rotenturm an der Pinka) und Jabing (KG 34031 Jabing) verläuft ausgehend vom unverändert gebliebenen Grenzpunkt 8187 über den unverändert gebliebenen Grenzpunkt 10934 und weiter über die neuen Grenzpunkte 14066, 14065 und 14064 bis zum neuen Grenzpunkt 23667.

(2) Die Gemeindegrenze zwischen den Gemeinden Rotenturm an der Pinka (KG 34076 Siget in der Wart) und Jabing (KG 34031 Jabing) verläuft ausgehend vom unverändert gebliebenen Grenzpunkt 10610 über die neuen Grenzpunkte 22607, 22601, 22603, 22613, 22614, 23668 bis zum neuen Grenzpunkt 23667.

§ 3

Dieser Grenzverlauf und die maßgebenden Grenzpunkte sind in den Plänen (Anlagen 1 und 2) im Maßstab 1 : 2000 dargestellt. Die Koordinaten der Grenzpunkte sind im Gauß-Krüger-System (M 34° östl. von Ferro) berechnet und im Koordinatenverzeichnis ausgewiesen (Anlage 3).

§ 4

Diese Verordnung tritt mit 1. Jänner 2009 in Kraft.

Für die Landesregierung:
Mag. Steindl

Grenzänderung Siget in der Wart, Rotenturm a.d. Pinka, Jabling
GZ: 4b-A- 1274/169-2007 Plan Grenzregulierung M 1: 2000

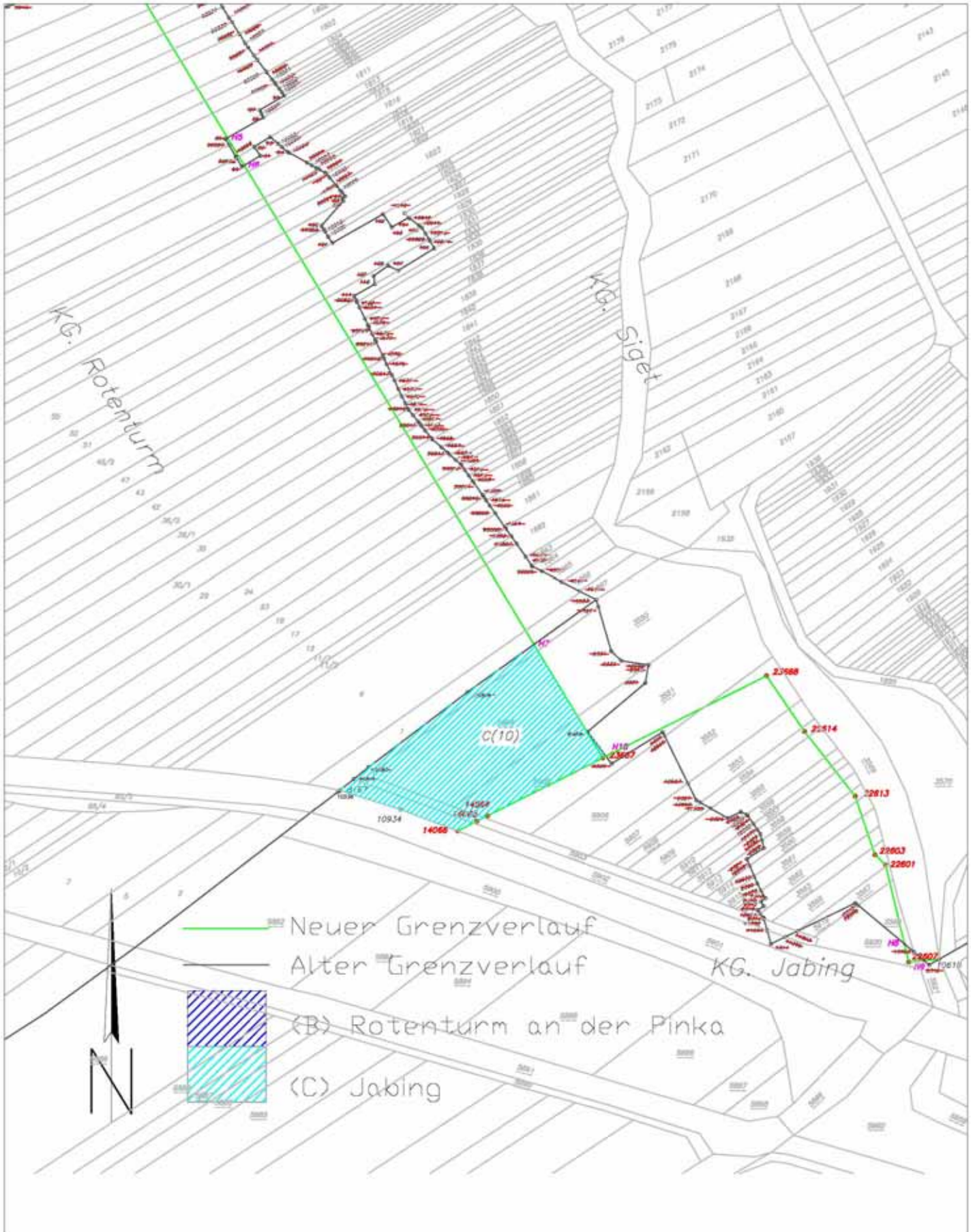

Anlage 3

KOORDINATENVERZEICHNIS**Neupunkte:**

34067#14006	Y	-4.038.767	X	235.022.749
34067#14007	Y	-4.043.525	X	235.020.356
34067#14008	Y	-4.051.787	X	235.016.202
34067#14064	Y	-3.469.991	X	234.702.543
34067#14065	Y	-3.476.123	X	234.699.460
34067#14066	Y	-3.486.995	X	234.693.993
34076#22601	Y	-3.244.780	X	234.674.690
34076#22603	Y	-3.250.950	X	234.680.542
34076#22607	Y	-3.231.729	X	234.619.783
34076#22613	Y	-3.262.017	X	234.713.692
34076#22614	Y	-3.290.663	X	234.750.431
34076#23025	Y	-4.224.716	X	234.933.462
34076#23026	Y	-4.190.114	X	234.946.648
34076#23666	Y	-3.686.117	X	235.200.069
34076#23667	Y	-3.404.769	X	234.735.338
34076#23668	Y	-3.312.143	X	234.781.913

Altpunkte:

34031#8187	Y	-3.553.600	X	234.717.000
34031#10610	Y	-3.214.560	X	234.621.340
34031#10934	Y	-3.519.190	X	234.706.090
34067#10164	Y	-4.310.070	X	234.888.720
34067#10165	Y	-4.327.000	X	234.879.050
34067#10170	Y	-4.561.580	X	234.995.410
34076#5957	Y	-4.359.570	X	234.895.430
34076#5959	Y	-4.450.120	X	234.940.290
34076#5962	Y	-4.538.520	X	234.983.970
34076#5972	Y	-4.335.670	X	234.883.400
34076#5974	Y	-4.539.740	X	234.984.580

Landesgesetzblatt für das Burgenland
Amt der Bgld. Landesregierung
Europaplatz 1, 7000 Eisenstadt

Post.at
Bar freigemacht/Postage Paid
7000 Eisenstadt
Österreich/Austria

Das Landesgesetzblatt für das Burgenland wird vom Amt
der Burgenländischen Landesregierung in Eisenstadt heraus-
gegeben und erscheint nach Bedarf.

