

AMT DER BURGENLÄNDISCHEN LANDESREGIERUNG
als Agrarbehörde I. Instanz
Abt. 4b – Hauptreferat Agrartechnik

Heugraben –Z.
GZ. 4b-A-873/223-2011

Anlage 1

P L A N

über die

ÄNDERUNG DER GEMEINDEGRENZE

zwischen den Katastralgemeinden

KG. 31019 Heugraben (Bezirk Güssing)
und KG. 31041 Rohr im Bgld (Bezirk Güssing)

im Zuge der Zusammenlegung landwirtschaftlicher Grundstücke

Bundesland: Burgenland

Bezirk: Güssing

FLÄCHENAUSWEIS

Abtretung von

Rohr an Heugraben Fläche in m2		Heugraben an Rohr Fläche in m2	
h20	98	r1	960
h21	596	r2	33
h22	50		
h23	65		
h24	3		
h25	3		
h26	178		
Summe	993	Summe	993

Eisenstadt, am

Für das Amt der Landesregierung:

Zu Zahl: 4b-A-873/223-2011

Heugraben – Z.

Gemeindegrenze zwischen KG. Rohr i. Bgld (Bezirk Güssing) und KG. Heugraben (Bezirk Güssing)

Grenzverlaufsbeschreibung

Der neue Grenzverlauf wurde in zwei Teilbereichen geändert.

Die neue Gemeindegrenze im ersten Teilbereich zwischen den Gemeinden Rohr i. Bgld KG. 31041 (Bezirk Güssing) und Heugraben KG. 31019 (Bezirk Güssing) verläuft vom alten Grenzpunkt 6321 KG. Rohr i. Bgld jeweils geradlinig über die Grenzpunkte der KG. Rohr i. Bgld 15328, 15305 bis zum alten Grenzpunkt 6319 der KG Rohr i. Bgld.

Die neue Gemeindegrenze im zweiten Teilbereich zwischen den Gemeinden Rohr i. Bgld KG. 31041 (Bezirk Güssing) und Heugraben KG. 31019 (Bezirk Güssing) verläuft vom alten Grenzpunkt 7888 KG. Rohr i. Bgld jeweils geradlinig über die Grenzpunkte der KG. Heugraben 12750, 12749, 12717, 12718, 12719, 12720, 12721 weiter über die Grenzpunkte der KG. Rohr i. Bgld 15265, 15266, 15256, 15267, 15268, 15269 weiter über den Grenzpunkt der KG. Heugraben 13353 weiter über den Grenzpunkt der KG. Rohr i. Bgld 15270 bis zum alten Grenzpunkt 8981 der KG Rohr i. Bgld sowie weiter vom alten Grenzpunkt 8857 KG. Rohr i. Bgld jeweils geradlinig über den Grenzpunkt der KG Heugraben 12722 weiter über die Grenzpunkte der KG. Rohr i. Bgld 136, 8859, 8860 bis zum alten Grenzpunkt 8982 der KG Rohr i. Bgld.

Dieser neue Grenzverlauf und die maßgebenden Grenzpunkte sind im Plan im Maßstab 1:1000 dargestellt.

Zu Zahl : 4b-A-873/223-2011
Heugraben – Z.

ERLÄUTERUNGSBERICHT

zur Grenzänderung zwischen den Katastralgemeinden Heugraben (KG. 31019) und Rohr i. Bgld (KG. 31041) beide Bezirk Güssing.

Zur Erzielung einer zweckmäßigen Flureinteilung, zur geradlinigen Abgrenzung der Grundabfindungen und gemeinsamen Anlagen war die Grenzänderung an der Gemeindegrenze zwischen der KG. Heugraben und der KG. Rohr i. Bgld notwendig.

Es ist wünschenswert, wenn die Gemeindegrenzen mit den neuen gemeinsamen Anlagen und anderen Besitzgrenzen zusammenfallen. Die Bgld. Agrarbehörde hat daher den vorliegenden Grenzänderungsentwurf ausgearbeitet.

Von der Veränderung werden bewohnte Häuser nicht betroffen.

Allfällige auf den Grundstücken ruhende Belastungen werden nach § 28 FLG. 1970 im Zuge des Agrarverfahrens auf die entsprechenden Abfindungen übertragen, soweit sie nicht infolge der Zusammenlegung entbehrlich werden.

Die Durchführung der Grenzänderung im Kataster und Grundbuch erfolgt mit der Durchführung der agrarischen Operation. Den Gemeinden entstehen dadurch keine Verwaltungskosten.

Die Grenzänderung erfolgt flächengleich. Die von der Grenzänderung betroffene Fläche beträgt jeweils 993 m².

Oberwart, am 11.02.2011

Verfasst von:

Ing. Dietmar Rehberger

Der Operationsleiter:

Dipl. Ing. Dieter Wirth

KOORDINATEN-LISTUNG

PunktNr.	Y (m)	X (m)	Bemerkungen
31019#12717	-11854.91	220272.49	
31019#12718	-11851.64	220269.61	
31019#12719	-11841.90	220187.93	
31019#12720	-11865.12	220060.64	
31019#12721	-11885.01	220061.19	
31019#12722	-11755.12	219906.10	
31019#12749	-11858.56	220275.71	
31019#12750	-11863.27	220283.33	
31019#13353	-11817.22	219934.41	
31041#136	-11733.64	219896.95	
31041#6319	-12034.89	220414.15	
31041#6321	-12094.30	220441.14	
31041#7888	-11869.26	220302.77	
31041#8857	-11766.28	219910.86	
31041#8859	-11715.08	219888.32	
31041#8860	-11642.84	219855.46	
31041#8981	-11773.12	219913.84	
31041#8982	-11638.51	219854.46	
31041#15256	-11897.30	219960.27	
31041#15265	-11887.96	220041.79	
31041#15266	-11893.80	219990.83	
31041#15267	-11878.79	219955.89	
31041#15268	-11859.12	219949.82	
31041#15269	-11828.12	219938.76	
31041#15270	-11807.54	219930.54	
31041#15305	-12062.35	220426.64	
31041#15328	-12085.48	220437.17	

GRENZREGULIERUNG

KG. 31019 Heugraben - KG. 31041 Rohr

M 1 : 1000

alter Grenzverlauf
neuer Grenzverlauf

Blatt 1

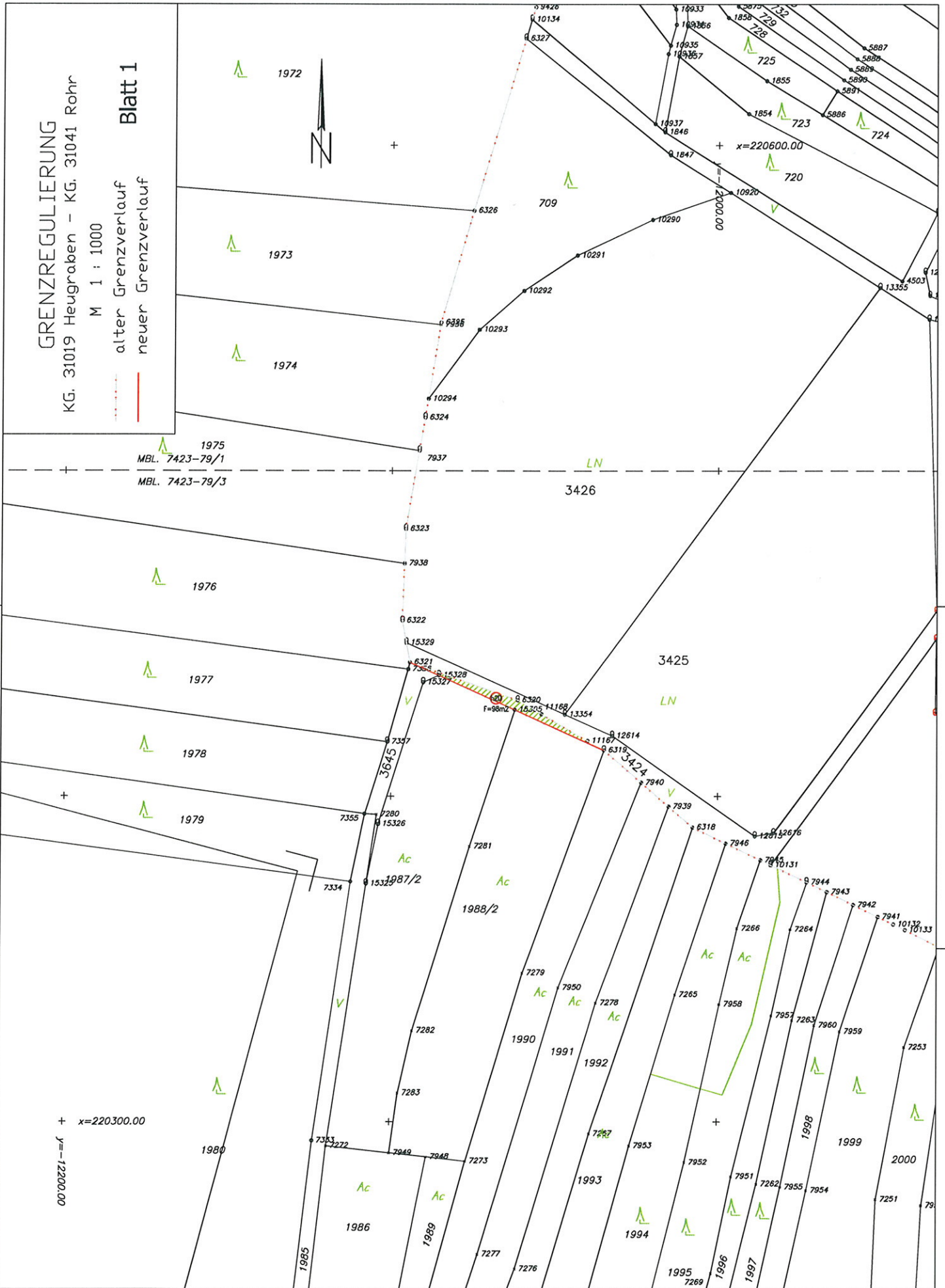

GRENZREGULIERUNG
KG. 31019 Heugraben - KG. 31041 Rohr

M 1 : 1000

Blatt 2

alter Grenzverlauf
neuer Grenzverlauf

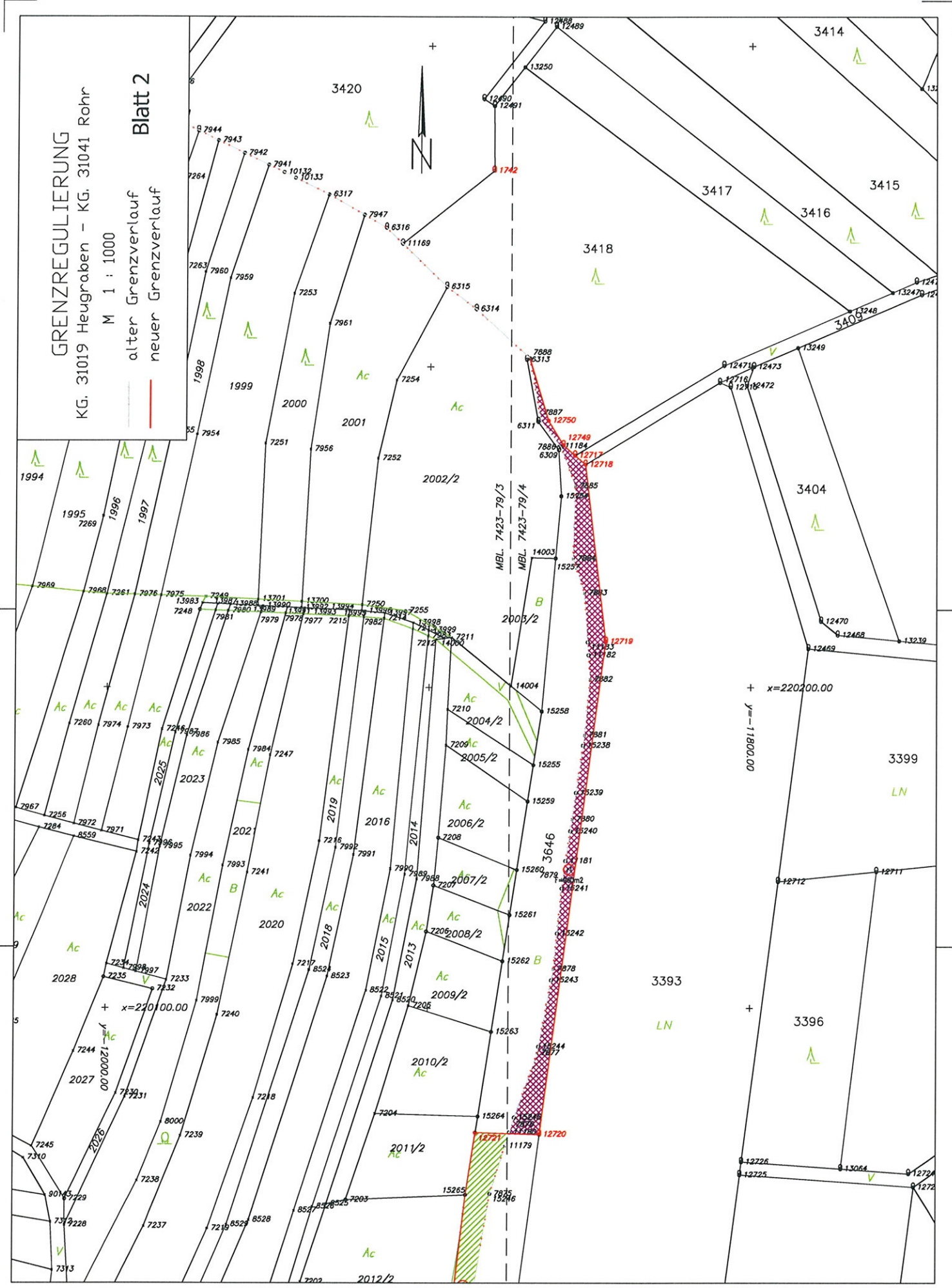

GRENZREGULIERUNG

KG. 31019 Heugraben - KG. 31041 Rohr

M 1 : 1000

Blatt 3

- alter Grenzverlauf
- neuer Grenzverlauf



3389

LN

+

3728

LN

+

y=-11700.00 + x=219900.00

